Break / Mellanspel på Svängrumpa

Efter Nils Kristensson Valkärra

Arr. Nina och Mattias Pérez

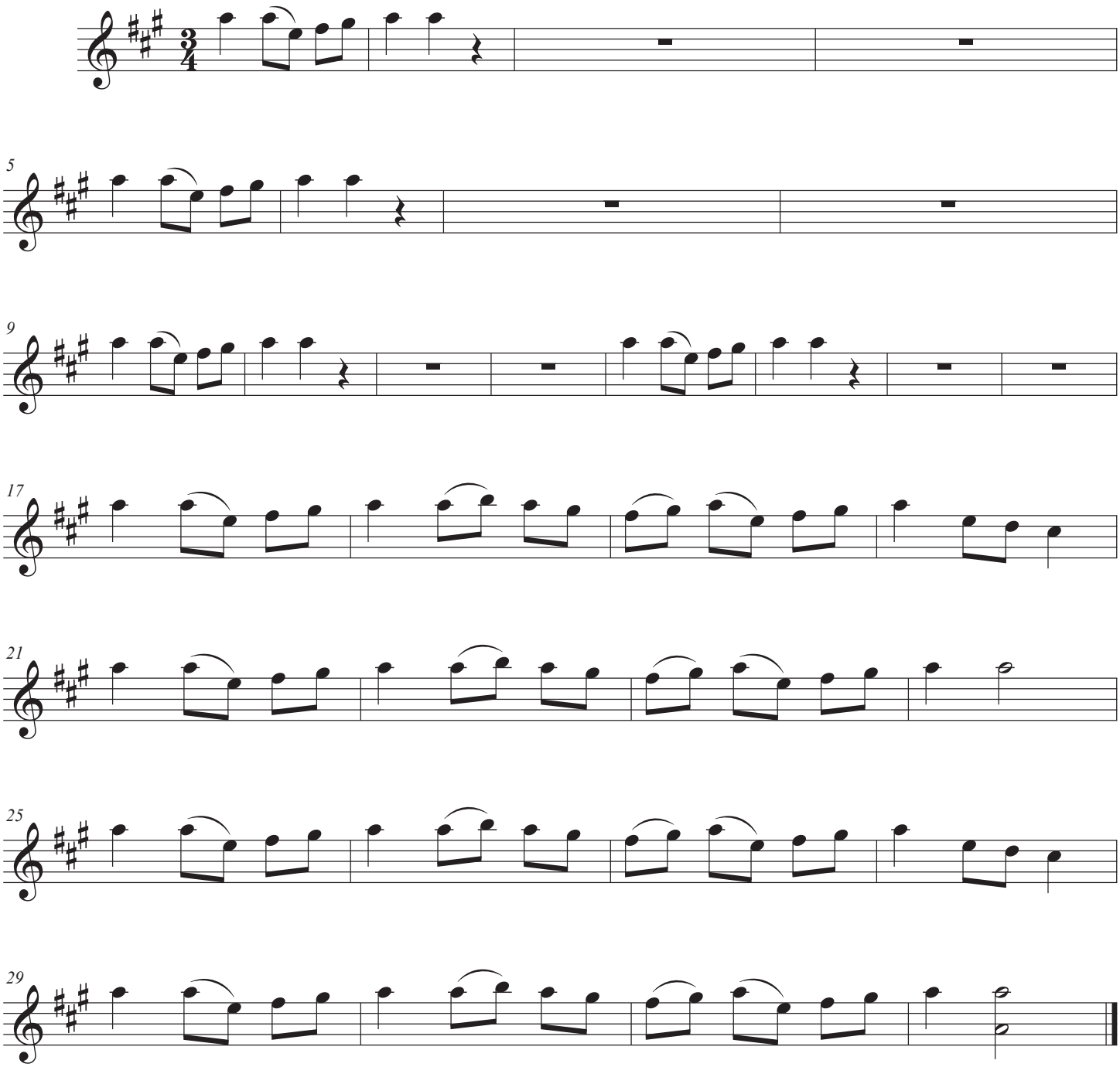

©