Enkel stämma

Björndans

ett stort djur i en liten stuga

Trad. arr. Sven Midgren

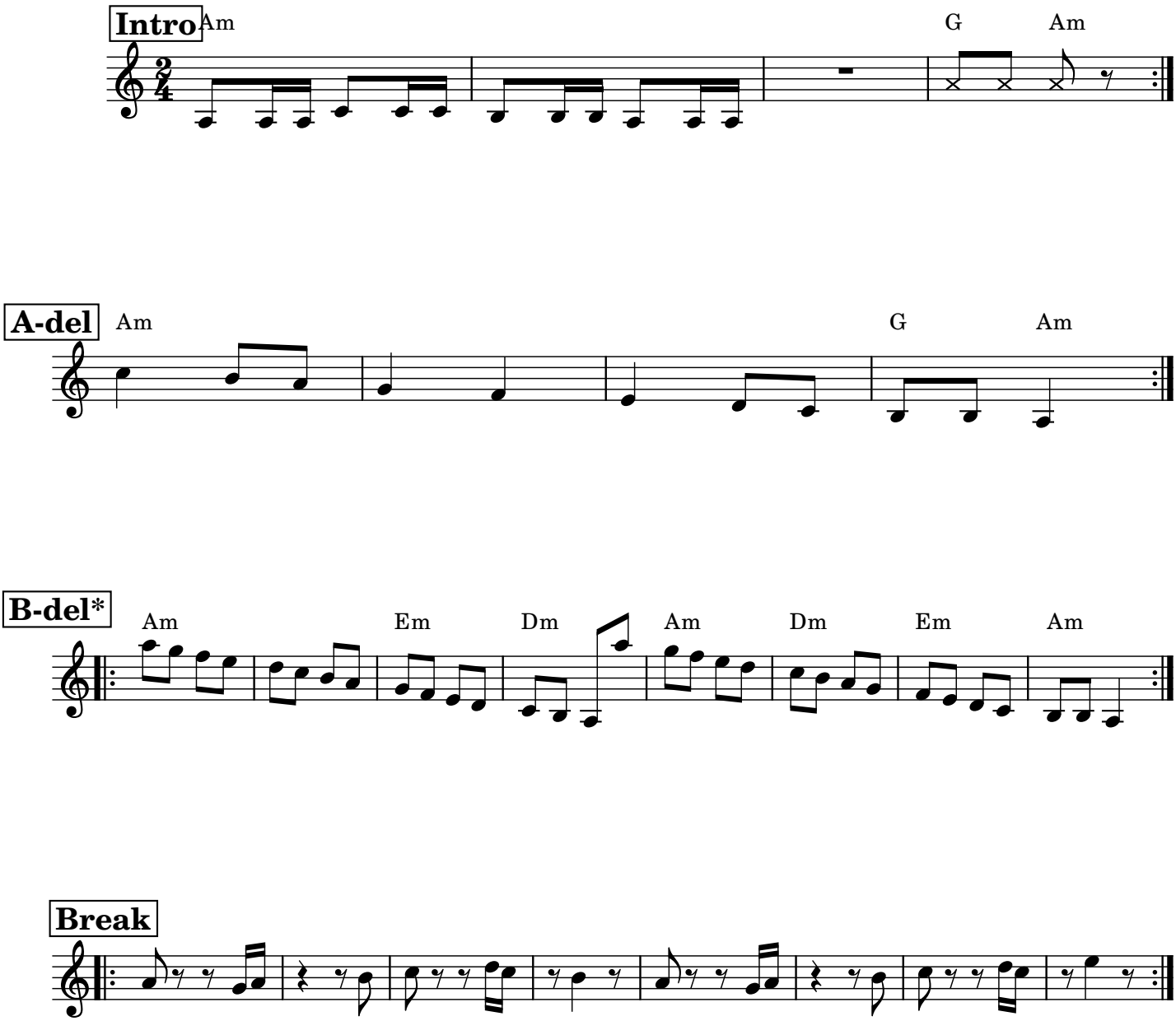

Form:

Intro: Byggs upp efter hand - Komp, lösa strängar, **Intro 1**, Intro 2
Varv 1: **Melodi,** komp, lösa strängar
Varv 2 Melodi, komp, lösa strängar, enkel stämma
Mellanspel: Byggs upp efter hand - komp+lösa strängar, **Break 1**, Break 2.
Varv 3: A-del: **Break1**+2, komp, melodi. B-del: **Melodi,** komp, enkel stämma
Varv 4: **ALLT och ALLA!** Fullt ös med turbostämma!

*OBS! Stämman på B-delen kan oktavbrytas där det behövs för att funka på ditt instrument! Så som den är skriven här passar den bra på fiol men det går bra att t.ex. oktavera upp takt 3-4 & 7-8

© Sven Midgren 2024